

ทัวร์ไต้หวัน : TOUR19084



TAIWAN OMG!!

**ไทเป ทะเลสาบสุรียัน-
จันตรา 5 วัน 4 คืน
บินการบินไทย(TG)**

วันที่ 1 กรุงเทพฯ (สนามบินสุวรรณภูมิ) – ไต้หวัน (สนามบินเถาหยวน) TG632 08.25-13.05 – เดินทาง เมืองไถจง – หมู่บ้านสายรุ้ง – ซ้อปิ้งฝงเจียงไนท์
วันที่ 2 เมืองหนานโกว – ล่องเรือทะเลสาบสุรียัน จันตรา วัดพระถังซัมจั๋ง – วัดเหวินหวู่ – เดินทางไทเป – ร้าน คอสเมติก – วัดหลงชาน
วันที่ 3 ซ้อปิ้งเค็กพายส์ป่ะรด – อุทยานเย่หลิว – หมู่ บ้านจิวเฟิ่น – ตึกไทเป 101 ไม่รวมชมวิวชั่น 89
วันที่ 4 ศูนย์สรวงสุขภาพ – ตลาดปลาไทเป – DUTY FEE – อนุสรณ์สถานเจียงไคเช็ค – ซ้อปิ้งซีเหมินดิง – อานน้ำแร่ภายในห้องพัก
วันที่ 5 MITSUI OUTLET – ไต้หวัน (สนามบินเถาหยวน) – กรุงเทพฯ (สนามบินสุวรรณภูมิ) TG633 14.05-17.00

HILIGHT

- ล่องเรือชมความงามทะเลสาบสุรียัน จันตรา
- ชมหมู่บ้านโบราณจิวเฟิ่น ชิมขนมโบราณแบบ ของไต้หวัน
- ตลาดปลาไทเป TAIPEI FISH MARKET
- อานน้ำแร่ภายในห้องพักแบบบรรยากาศส่วนตัว
- Thai Airways สายการบินระดับ 5 ดาวของคน ไทยสะสมไมล์เครือ Star Alliance ได้ 50%
- ซ้อปิ้ง MITSUI OUTLET

โดยสายการบินไทย [TG]

เดินทาง: พ.ค.-มิ.ย. 62

ราคาเพียง 21,900.-

 **กำหนดการเดินทาง**

วันที่ **22-26 พ.ค. 62, 29 พ.ค.-02 มิ.ย. 62**

ราคา 21,900 บาท

วันที่ **05-09, 12-16, 19-23 มิ.ย. 62**

ราคา 21,900 บาท

ราคายังไม่รวมค่าทิปไกด์ + คนขับรถท่านละ 1,000 เหรียญไต้หวัน/ทริป/ท่าน

****สำหรับทริปหัวหน้าทัวร์แล้วแต่ความประทับใจ****

วันที่ 1:	กรุงเทพ (สนามบินสุวรรณภูมิ) – ไต้หวัน (สนามบินเถาหยวน) TG632 08.25-13.05 เดินทางเมืองไถจง-หมู่บ้านสายรุ้ง – ซ้อปั้งฝงเจี้ยนในท์
05.30 น.	คณะพร้อมกันที่สนามบินสุวรรณภูมิ ชั้น 4 ประตู 2 เคาน์เตอร์ C สายการบิน THAI AIRWAYS รวมน้ำหนักกระเป๋า 30 กิโลกรัมโดยมีเจ้าหน้าที่คอยให้การต้อนรับและอำนวยความสะดวกก่อนขึ้นเครื่อง
08.25 น.	 ✕ ออกเดินทางสู่กรุงไทเป เมืองไต้หวัน โดยสายการบิน THAI AIRWAYS เที่ยวบินที่ TG632 (มีอาหารและเครื่องดื่มบริการบนเครื่อง)
13.05 น.	ถึงท่าอากาศยาน สนามบินเถาหยวน สนามบินแห่งชาติของไต้หวัน (เวลาที่ท้องถิ่นเร็วกว่าประเทศไทย 1 ชั่วโมง) พาท่านผ่านพิธีตรวจคนเข้าเมืองและศุลกากร
กลางวัน	บริการอาหารว่างแบบปีคนิคบนรถ (แสมเบอร์เกอร์+เครื่องดื่ม)
	จากนั้นนำท่านเดินทางโดยรถโค้ชสู่ เมืองไถจง นำท่านสู่ หมู่บ้านสายรุ้ง เดิมเป็นหมู่บ้านทหารผ่านศึกของพรรคก๊กมินตั๋งในยุคสงครามกลางเมืองของจีน ที่เดินทางลี้ภัยมารวมตัวที่ไต้หวัน เวลาผ่านไปหลายสิบปี ผู้คนย้ายออก บ้างก็ล้มหายตายจากกันไป ต่อมาเมื่อโครงการหมู่บ้านแห่งนี้และสร้างเป็นเมืองใหม่แต่... ในระหว่างที่ทำการรื้อถอนมีทหารเก๋านายหนึ่งนามว่า คุณปู่หวง หย่ง ฟู่ ตัดสินใจวาดภาพและระบายสีแนวกำแพง และตัวบ้าน นับว่าเป็นเสมือนการบอกเล่าหมู่บ้านแห่งนี้ที่ ภาพวาดบนกำแพงและตัวบ้านสะดุดตาผู้พบเห็น ด้วยสีสันที่สดใส เปี่ยมไปด้วยความสุข ทั้งตัวหนังสือ ตัวการ์ตูน ใบหน้าคน จนได้รับการกล่าวขานในวงกว้าง นำท่านช้อปปิ้ง ตลาดฝงเจี้ยนในท์มาร์เก็ต ตลาดกลางคืนที่นิยมที่สุดของเมืองไถจงมีสินค้าหลากหลายประเภททั้งแบบแผงลอยและร้านยี่ห้อแบรนด์ระดับกลาง ร้านเครื่องสำอางค์จากญี่ปุ่น ร้านรองเท้ากีฬา ยี่ห้อต่างๆ เสื้อผ้าหลากหลายยี่ห้อ ทั้งยี่ห้อท้องถิ่นของไต้หวันเอง รวมแล้วกว่า 100 ร้านค้าให้ท่านได้เลือกแวะซื้อ แวะชมตามใจชอบ....หากท่านใดไม่ไช่ชื้อช้อปปิ้งก็ไม่ต้องกลัวเบื่อบริเวณตลาดแห่งนี้ยังเป็นตลาดที่รวบรวมอาหารท้องถิ่น อาหารทานเล่นหรือทานจริงจังแหล่งใหญ่ที่สุดของไถจงอีกด้วย
ค่ำ	รับประทานอาหารค่ำ ณ ภัตตาคาร
	 นำคณะเข้าสู่ที่พัก โรงแรม MOVING STAR HOTEL หรือเทียบเท่า

วันที่ 2:	เมืองหนานโถว – ล่องเรือทะเลสาบสุริยัน จันทรา - วัดพระถังซัมจั๋ง – วัดเหวินหู -เดินทางไทเป – ร้านคอสเมติก – วัดหลงชาน
เช้า	รับประทานอาหารเช้า ณ ห้องอาหารของโรงแรม

	<p>เดินทางสู่ เมืองหนานโกว มณฑลที่ใหญ่ที่สุดของไต้หวัน ที่ไม่มีทางออกสู่ทะเล นำท่าน ล่องเรือทะเลสาบสุริยัน-จันทร์ ซึ่งเป็นทะเลสาบน้ำจืดที่เกิดขึ้นตามธรรมชาติที่ใหญ่ที่สุดของไต้หวันเส้นทางรอบทะเลสาบมีความยาวถึง 33 กิโลเมตร หากมองจากมุมสูงทะเลสาบแห่งนี้จะมีรูปร่างครึ่งบนเหมือนพระอาทิตย์ ครึ่งล่างเหมือนพระจันทร์เสี้ยวที่กำลังประกบกันอยู่และยังเป็นตำแหน่งสวยงามที่มีมัจฉารอบๆ พื้นที่บริเวณนี้ถือว่าเป็นจุดรับพลังมังกรที่สมบูรณ์ที่สุดของไต้หวัน นำท่านนั่งเรือออร์ชแบบส่วนตัวของคุณะ ชมความงามบรรยากาศรอบๆ ทะเลสาบแห่งนี้ จากนั้นนำท่านสู่ วัดพระถังซำจั๋ง นมัสการพระทนต์(ฟัน) ของพระถังซำจั๋ง ที่อัญเชิญมาจากชมพูทวีปและยังเป็นจุดชมวิวทะเลสาบในมุมสูงอีกด้วย ท่านจะได้ถ่ายรูปกับมุมที่สวยงามที่สุดของทะเลสาบสุริยัน จันทร จากนั้นนำท่านกราบไหว้สิ่งศักดิ์สิทธิ์ที่ วัดเหวินหวู่ เช่น ศาลาขงจื้อ เทพเจ้าแห่งปัญญา และเทพกวนอู เทพเจ้าแห่งความซื่อสัตย์ และเทพเจ้าแห่งความรักองค์ใหม่ล่าสุดหรือที่เรารู้จักกันในนาม "เฒ่าจันทร" ที่มีชื่อเสียงมากในด้านความรักที่วัดหลงซันไทเป วัดนี้ถือว่าเป็นจุดศูนย์รวมของเทพเจ้าสำคัญที่ท่านสามารถมาขอพรได้ครบทุกความปรารถนาที่วัดนี้ สิ่งที่น่าสนใจยังไม่หมดแค่นี้ยังมีสิ่งโดดเด่นอื่นอีก 2 ตัว ที่ตั้งอยู่หน้าวัด ซึ่งมีมูลค่าตัวละ 1 ล้านเหรียญดอลลาร์ไต้หวันเป็นฉากหลังให้ท่านได้ถ่ายรูปคู่อีก</p>
<p>กลางวัน</p>	<p>รับประทานอาหารกลางวัน ณ ภัตตาคาร</p>
	<p>สมควรแก่เวลา นำท่านออกเดินทางสู่ เมืองไทเป เมืองหลวงของไต้หวันนำท่านช้อปปิ้งร้าน เครื่องสำอางค์ COSMETIC SHOP ศูนย์รวมเครื่องสำอางชื่อดังของไต้หวัน มากมายหลายแบรนด์ ที่ท่านสามารถซื้อเป็นของฝากแก่คนทางบ้านได้ จากนั้นนำท่านสู่ วัดหลงซาน หรือ "วัดมังกรภูเขา" เป็นวัดเก่าแก่ที่สร้างขึ้นในปี ค.ศ. 1738 ซึ่งถือได้ว่าเป็นวัดพุทธที่เก่าแก่ที่สุดในไต้หวันก็ว่าได้ ภายในวัดแห่งนี้เต็มไปด้วยรูปแบบของประติมากรรมและสถาปัตยกรรมที่ประณีต ท่านจะได้เห็นลวดลายมังกรและเหล่าเทพเจ้าที่ได้สร้างไว้อย่างวิจิตรงดงามโดยช่างฝีมือที่หาได้ยากในปัจจุบัน ในแต่ละวันก็จะมีพุทธศาสนิกชนจากทั่วทุกมุมโลกมาเคารพสักการะไม่ขาดสายและ สำหรับท่านที่ต้องการขอพรเรื่องความรัก ขอด้วยแดงเสริมดวงความรักขอได้ทีนี้กับองค์เทพเจ้าแห่งความรักหรือ "เฒ่าจันทร" ด้านหน้าด้ายแดงแห่งรัก" ซึ่งเป็นสัญลักษณ์ที่แสดงออกถึงคู่แท้ มีชื่อเสียงโด่งดังมากของไต้หวัน</p>
<p>ค่ำ</p>	<p>รับประทานอาหารค่ำ ณ ภัตตาคาร</p>
<p>🏠 นาคณะเข้าสู่ที่พัก โรงแรม ASIA PACIFIC HOTEL หรือเทียบเท่า</p>	
<p>วันที่ 3:</p>	<p>ช้อปปิ้งเค้กพายสับปะรด – อุทยานเย่หลิว – หมู่บ้านจิวเฟิ่น – ดึกไทเป 101 ไม่รวมชมวิวชั่น 89</p>
<p>เช้า</p>	<p>รับประทานอาหารเช้า ณ ห้องอาหารของโรงแรม</p>
	<p>นำท่านเลือกซื้อของฝาก ที่ ร้านพายสับปะรด ที่ถือว่าเป็นขนมสัญลักษณ์ของไต้หวัน เปรียบเสมือนขนมประจำชาติเลยก็ว่าได้แนะนำให้ท่านซื้อเป็นขนมฝากแก่คนทางบ้านหรือเพื่อนๆ (ขนมพายสับปะรด, ป๊อปคอร์น, เห็ดทอด เป็นต้น) นำท่านเดินทางสู่ อุทยานแห่งชาติเย่หลิว อุทยานแห่งนี้ตั้งอยู่ทางส่วนเหนือสุดของเกาะไต้หวัน มีลักษณะพื้นที่เป็นแหลมยื่นไปในทะเล การเซาะกร่อนของน้ำทะเลและลมทะเล ทำให้เกิดโขดหินงอกเป็นรูปร่างลักษณะต่างๆ ที่เกิดขึ้นเองตามธรรมชาติ น่าตื่นตาทีเดียว โดยเฉพาะหินรูปพระเศียรราชินี ซึ่งมีชื่อเสียงโด่งดังไปทั่วโลก</p>
<p>กลางวัน</p>	<p>รับประทานอาหารกลางวัน ณ ภัตตาคาร อาหารทะเลสดไต้หวัน</p>
	<p>นำท่านสู่ หมู่บ้านโบราณจิวเฟิ่น ระหว่างทางก่อนขึ้นเขาไปยังหมู่บ้านจิวเฟิ่นท่านจะได้เห็นเส้นทางรถไฟแห่งแรกของไต้หวันที่สร้างขึ้นในสมัยราชวงศ์ชิง ในอดีตที่จิวเฟิ่นเป็นแหล่งเหมืองทองที่มีชื่อเสียงตั้งแต่สมัยกษัตริย์กวงสวี่ สมัยราชวงศ์ชิง มีนักขุดทองจำนวนมากพากันมาขุดทองที่นี่ แต่ในยุคปัจจุบันนี้ที่หมู่บ้านจิวเฟิ่นเป็นหมู่บ้านที่มีการขายของพื้นเมือง ทั้งขนมพื้นเมือง อาหาร และของฝากแบบพื้นเมืองหรือที่เราเข้าใจกันง่ายๆ คือหมู่บ้าน OTOP ของไต้หวันนั่นเองและที่นี่ยังมีโลเกชั่นความสวยงามและโดดเด่นเป็นเอกลักษณ์เฉพาะตัวจนได้รับคัดเลือกเป็นสถานที่ถ่ายทำซีรีส์เกาหลี ซีรีส์ไต้หวันและการตูนแอนิเมชันของญี่ปุ่นที่ฉายทั่วโลกอย่างเรื่อง SPIRITED AWAY ทำให้ผู้คนทั่วโลกเห็นจากความสวยงามของหมู่บ้านจิว</p>



เพื่ินจากการดูเรื่องนี้และกลายเป็นสถานที่เที่ยวอดนิยมนในการมาเช็คอินหรือถ่ายรูปอีกแห่งหนึ่งของไต้หวัน *** หมายถึง หากทริปเดินทางไปหมู่บ้านจิวเฟินตรงกับวันเสาร์และอาทิตย์ จะต้องเปลี่ยนรถเป็นรถเมล์แบบท้องถิ่นขึ้นและลงเหมือนคนท้องถิ่น ท่านจะได้สัมผัสบรรยากาศแบบคนท้องถิ่นและเพิ่มประสบการณ์การนั่งรถเมล์ของไต้หวัน *** นำท่านออกเดินทางสู่ **เมืองไทเป นำท่านถ่ายรูปคู่กับ ตึกไทเป 101** ที่ปัจจุบันถือว่าเป็นจุดแลนด์มาร์คของไต้หวัน หากท่านมาไต้หวันแล้วไม่มีรูปคู่กับตึกไทเป 101 นั้นแปลว่า ท่านมาไม่ถึงไต้หวัน ! .. โครงสร้างของตึกนี้แสดงถึงความสามารถทางด้านวิศวกรรมของไต้หวัน เพราะตึกแห่งนี้ตึกที่มีความสูงถึง 508 เมตร ภายในตัวอาคารมีลูกตุ้มขนาดใหญ่หนักกว่า 660 ตันที่ช่วยถ่วงสมดุลของตัวตึกไว้ และช่วยการสั่นสะเทือนเวลาที่เกิดแผ่นดินไหวและในอดีตยังคงเคยสูงที่สุดในโลก แต่ตึกไทเป 101 ยังคงความเป็นที่ 1 ของไต้หวันคือลิฟต์ที่เร็วที่สุดในโลก (ไม่รวมค่าขึ้นลิฟท์ที่เร็วที่สุดในโลกเพื่อขึ้นจุดชมวิวชั้น 89 ราคา 600 NTD)

ค่า **อิสระอาหารค่ำ ตามอัธยาศัย ...เพื่อความสะดวกในการช้อปปิ้ง**
 🏨 **นำคณะเข้าสู่ที่พัก โรงแรม ASIA PACIFIC HOTEL หรือเทียบเท่า**

วันที่ 4: ศูนย์สร้อยสุขภาพ – ตลาดปลาไทเป – DUTY FREE - อนุสรณ์สถานเจียงไคเช็ค – ช้อปปิ้งซีเหมินติง – อบน้ำแร่ภายในห้องพัก

เช้า **รับประทานอาหารเช้า ณ ห้องอาหารของโรงแรม**



นำท่าน ช้อปปิ้งศูนย์สร้อยสุขภาพ **Germanium** ที่ขึ้นชื่อเรื่องสร้อยข้อมือ Germanium ที่ประกอบไปด้วยแม่เหล็กแร่ก่อนธาตุเจอร์มาเนียม ที่มีคุณสมบัติ ทำให้เลือดลมเดินดีขึ้น เพิ่มความกระปรี้กระเปร่า และคลาย ความเครียด รวมถึงปะการังแดง ปะการังน้ำลึกที่เป็นอัญมณีล้ำค่าที่หายากซึ่งมีอยู่ไม่กี่ที่ในโลก นำท่านสู่ **ตลาดปลาไทเป** หรือ Addiction Aquatic Development [Taipei Fish Market] บรรยากาศตลาดอาหารทะเลซีฟู้ดคล้ายของญี่ปุ่นแต่ไม่ต้องไปถึงญี่ปุ่น ท่านจะได้เห็นบรรยากาศการซื้อขายอาหารทะเลแบบสด ๆ และมีสินค้าหลากหลายให้เลือกชม เลือกชิมบางที่ท่านอาจจะอดใจไม่ไหวจนซื้อติดไม้ติดมือเพื่อเป็นอาหารมื้อเย็นของท่านก็ได้

กลางวัน **รับประทานอาหารกลางวัน เมนูสุกี้ TAKAO 1 เชื้อท/ท่าน**

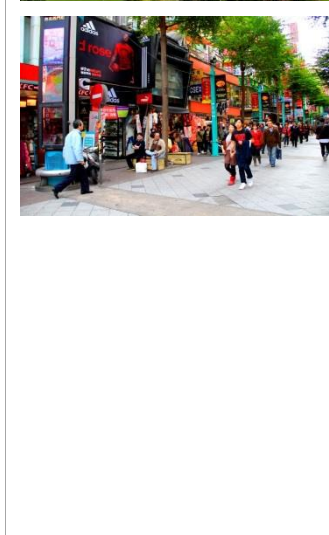

จากนั้นนำท่านช้อปปิ้งสินค้าที่ **DUTY FREE** ซึ่งมีสินค้าแบรนด์เนมชั้นนำให้ท่านได้เลือกซื้อในราคาโปรโมชันที่จะทำให้ท่านได้ส่วนลดมากมาย **สินค้าแนะนำ !** เชื้อทชุดน้ำหอมแบบ EXCLUSIVE SET จากแบรนด์ยี่ห้อต่าง ๆ มีให้เลือกมากมายและที่สำคัญท่านได้ของแท้แน่นอน หากท่านเลือกซื้อในดีวตี้ฟรีและราคาถูกกว่าเมืองไทยแน่นอน .. คอนเฟิร์ม ! นำท่านชม **อนุสรณ์สถานเจียงไคเช็ค** ที่สร้างขึ้นเพื่อรำลึกถึงอดีตประธานาธิบดีเจียงไคเช็ค ใช้เวลาในการสร้างถึง 3 ปี สร้างแล้วเสร็จในปี พ.ศ. 2523 มีพื้นที่ประมาณ 205 เฮกตาร์ด้านในตัวอาคารประกอบไปด้วย 2 ส่วนที่สำคัญคือห้องแกลลอรี่รูปภาพต่างๆ ของอดีตประธานาธิบดีและคนใกล้ชิดรวมถึงรูปภาพของท่านมาตาม ช่ง เมย์ หลิง หรือมาตามของท่านเจียงนั่นเอง ภายในห้องนี้ไม่ได้มีแค่รูปภาพเท่านั้นที่เล่าเรื่องราวชีวิตประวัติของท่านทั้งสองแต่ยังมีข้าวของเครื่องใช้ เสื้อผ้า รถยนต์กันกระสุนประจำตำแหน่งที่จัดแสดงไว้อย่างน่าสนใจให้ท่านได้เลือกชมเลือกถ่ายรูปพร้อมฟังเรื่องราวทางประวัติศาสตร์ไปพร้อมกับสิ่งเหล่านี้ และอีกหนึ่งส่วนที่สำคัญคือบริเวณชั้น 4 จัดแสดงรูปปั้นขนาดใหญ่ของท่านอดีตประธานาธิบดีเจียงไคเช็คและในทุก ๆ 1 ชม.จะมีการจัดโชว์การเปลี่ยนเวรของเหล่าทหารที่แสดงความเคารพและภักดีต่อท่านอดีตประธานาธิบดีเจียงไคเช็ค ให้ท่านได้ **ช้อปปิ้งย่าน ซีเหมินติง** ถือเป็นแหล่งช้อปปิ้งที่ยอดนิยมนที่สุดของไต้หวันเลยทีเดียว หากเปรียบเทียบกับเมืองไทยคือสยามสแควร์ไต้หวัน หากเปรียบเทียบกับเกาหลีก็คือเมียงดงไต้หวัน ด้านในมีหลากหลายแบรนด์สินค้าทั้งเสื้อผ้าและรองเท้าก็พ่ายี่ห้อต่าง ๆ ยังมีสินค้ายี่ห้อท้องถิ่นให้เลือกซื้อ แต่ที่นี่ไม่ได้มีแค่สินค้าช้อปปิ้งอย่างเดียว ยังมีร้านอาหารเยอะแยะมากมายให้ท่านได้เลือกรับประทาน แนะนำว่าพลาดไม่ได้กับเมนู น้ำแข็งใสไอศม่อนสเตอร์ หรือ빙ซูแบบเกาหลีซึ่งต้นตำรับของเมนูนี้อยู่ที่ซีเหมินติงนี่เอง

ค่า **อิสระอาหารค่ำตามอัธยาศัย เพื่อความสะดวกในการช้อปปิ้ง**

	<p>🚩 นำคณะเข้าสู่ที่พัก โรงแรม EASTERN HOTSPRING HOTEL YANGMEI หรือเทียบเท่า</p> <p>** พิเศษ !! ให้ท่านผ่อนคลายความเมื่อยล้ากับการอาบน้ำแร่แบบบรรยากาศส่วนตัวภายในห้องพัก**</p>
--	---

วันที่ 5:	MITSUI OUTLET – ไต้หวัน (สนามบินเถาหยวน) – กรุงเทพ (สนามบินสุวรรณภูมิ) TG633 14.05-17.00
เช้า	รับประทานอาหารเช้า ณ ห้องอาหารของโรงแรม
	เดินทางสู่เมืองเถาหยวนเพื่อช้อปปิ้งสินค้าแบรนด์เนมที่ MITSUI OUTLET MALL เป็น OUT LET MALL ขนาดใหญ่ ส่วนใหญ่จะเป็นแบรนด์ที่เหล่านักช้อปปิ้งรู้จักกันอยู่แล้ว เช่น Armani, Coach, Michael Kors, Loewe, Jimmy Choo, Polo Ralph Lauren, Dunhill, Lanvin, Kenzo, Nike, adidas, Le Creuset และอื่นๆ อีกมากมาย ด้วยราคาสินค้าที่ถูกกว่าราคาตลาดทั่วไปกว่า 35% – 70%
14.05 น.	✈️ สมควรแก่เวลานำท่านเดินทางสู่ สนามบินเถาหยวน สนามบินแห่งชาติของไต้หวัน อู่ลากกรุงเทพฯ เดินทางกลับสู่กรุงเทพฯ โดย สายการบิน THAI AIRWAYS (รวมน้ำหนักกระเป๋า 30 Kg) เที่ยวบินที่ TG633 (มีอาหารบริการบนเครื่อง)
17.00 น.	เดินทางกลับถึงสนามบินนานาชาติสุวรรณภูมิ กรุงเทพฯ ประเทศไทย โดยสวัสดิภาพ

*****โปรแกรมและรายละเอียดของการเดินทางอาจมีการเปลี่ยนแปลงได้ทั้งนี้ขึ้นอยู่กับสภาวะอากาศและเหตุสุดวิสัยต่างๆที่ไม่สามารถคาดการณ์ล่วงหน้า โดยทางบริษัทฯจะคำนึงถึงผลประโยชน์และความปลอดภัยของผู้ร่วมเดินทางเป็นสำคัญ*****

หมายเหตุ !! หากทางสายการบินไทย (TG) มีการประกาศปรับราคาภาณน้ำมันเพิ่มขึ้น ทางบริษัทขอสงวนสิทธิ์ในการปรับราคาทัวร์ขึ้น โดยไม่ต้องแจ้งให้ทราบล่วงหน้า

โปรแกรม : TAIWAN OMG!! ไทเป ทะเลสาบสุริยัน-จันทร์รา 5 วัน 4 คืน สายการบินไทย (TG)

อัตราค่าบริการ

กำหนดการเดินทาง	ผู้ใหญ่ พักห้องละ 2-3 ท่าน ท่านละ	เด็กอายุ2ปี แต่ไม่ถึง12ปี [มีเตียง] พักกับผู้ใหญ่ 1 ท่าน ท่านละ	เด็กอายุ2ปี แต่ไม่ถึง12ปี [มีเตียง] พักกับผู้ใหญ่ 2 ท่าน ท่านละ	เด็กอายุ2ปี แต่ไม่ถึง7ปี [ไม่มีเตียง] พักกับผู้ใหญ่ 2 ท่าน ท่านละ	ราคา ไม่รวมตัว ท่านละ	พักเดี่ยวเพิ่ม ท่านละ
22-26 พ.ค. 62	21,900	21,900	21,900	21,900	12,900	5,500
29 พ.ค.-02 มิ.ย. 62	21,900	21,900	21,900	21,900	12,900	5,500
05-09 มิ.ย. 62	21,900	21,900	21,900	21,900	12,900	5,500
12-16 มิ.ย. 62	21,900	21,900	21,900	21,900	12,900	5,500
19-23 มิ.ย. 62	21,900	21,900	21,900	21,900	12,900	5,500

****เนื่องจากเป็นราคาพิเศษ จึงไม่มีราคาเด็ก****

ราคาเด็กทารก [อายุไม่ถึง 2 ปีบริบูรณ์ ณ วันเดินทางกลับ] ท่านละ 7,000 บาท

ราคานี้รวมรายการทัวร์ ตัวเครื่องบิน

*****ราคาทัวร์ข้างต้นยังไม่รวมค่าทิปมัคคเทศก์และคนขับรถ รวม 1,000 เหรียญ/ทริป/ท่าน*****

*****สำหรับทิปหัวหน้าทัวร์แล้วแต่ความประทับใจ*****

*****โปรแกรมและรายละเอียดของการเดินทางอาจมีการเปลี่ยนแปลงได้ทั้งนี้ขึ้นอยู่กับสถานะอากาศ**

และเหตุสุดวิสัยต่างๆ ที่ไม่สามารถคาดการณ์ล่วงหน้า โดยทางบริษัทฯ จะคำนึงถึงผลประโยชน์

และความปลอดภัยของผู้ร่วมเดินทางเป็นสำคัญ***

เงื่อนไขการให้บริการ

1. การเดินทางในแต่ละครั้งจะต้องมีผู้โดยสารจำนวน 10 ท่านขึ้นไป ถ้าผู้โดยสารไม่ครบจำนวนดังกล่าวทางบริษัทฯ ขอสงวนสิทธิ์ในการเปลี่ยนแปลงราคาหรือยกเลิกการเดินทาง
2. ในกรณีที่ลูกค้าต้องการออกตัวโดยสารภายในประเทศ กรุณาติดต่อเจ้าหน้าที่ของบริษัทฯ ก่อนทุกครั้ง เพื่อเช็คข้อมูลความถูกต้องของรายการทัวร์รวมทั้งไฟล์บินและเวลานัดหมายทัวร์ หากเกิดความผิดพลาด ทางบริษัทฯ ไม่รับผิดชอบใดๆ ทั้งสิ้น
3. การชำระค่าบริการ
 - 3.1 กรุณาชำระมัดจำ ท่านละ 10,000.- บาท
 - 3.2 กรุณาชำระค่าทัวร์ส่วนที่เหลือ 15-20 วันก่อนออกเดินทาง *** 30 วันก่อนเดินทางสำหรับสงกรานต์ ***
4. การยกเลิกและคืนค่าทัวร์หลังจากมีการจ่ายเงินมัดจำ
 - 4.1แจ้งยกเลิกก่อนเดินทาง 30 วัน คืนค่าใช้จ่ายทั้งหมด **** 45 วัน สำหรับสงกรานต์ ****

4.2 แจ้งยกเลิกก่อนเดินทาง 15 วัน เก็บค่าใช้จ่าย ท่านละ 10,000 บาท

4.3 แจ้งยกเลิกน้อยกว่า 15 วันก่อนเดินทาง ทางบริษัทฯ ขอสงวนสิทธิ์ เก็บค่าใช้จ่ายทั้งหมด

4.4 ยกเว้นกรณีที่เดินทางช่วงวันหยุดหรือเทศกาลที่ต้องการันตีมัดจำกับสายการบินหรือคํามัดจำที่ปักโดยตรงหรือโดยการผ่านตัวแทนในประเทศหรือต่างประเทศและไม่อาจขอคืนเงินได้ รวมถึงเที่ยวบินพิเศษเช่น Extra Flight และ Charter Flight จะไม่มีการคืนเงินมัดจำ หรือค่าทัวร์ทั้งหมดเนื่องจากค่าตัวเป็นการเหมาจ่ายในเที่ยวบินนั้นๆ

กรณีคณะออกเดินทางได้

1. คณะจองจำนวนผู้ใหญ่ 10 ท่านออกเดินทาง (ไม่มีหัวหน้าทัวร์)
2. คณะจองจำนวนผู้ใหญ่ 15 ท่านขึ้นไปออกเดินทาง (มีหัวหน้าหัวหน้าทัวร์)
3. คณะจองไม่ถึงจำนวนผู้ใหญ่ 10 ท่าน ไม่ออกเดินทาง

อัตราค่าบริการนี้รวม

1. ค่าตัวเครื่องบินไป-กลับ ชั้นประหยัด
2. ค่าโรงแรมที่พักตามรายการที่ระบุ (สองท่านต่อหนึ่งห้อง)
3. ค่าเข้าชมสถานที่ต่างๆ ตามรายการที่ระบุ
4. ค่าอาหารและเครื่องดื่มตามรายการที่ระบุ
5. ค่ารถรับส่งและระหว่างนำเที่ยวตามรายการที่ระบุ
6. รวมน้ำหนักกระเป๋าเดินทางที่สามารถโหลดได้น้ำหนัก 30 กิโลกรัม
7. ค่าประกันอุบัติเหตุคุ้มครองในระหว่างการเดินทาง คุ้มครองในวงเงินท่านละ 1,000,000 บาท ค่ารักษาพยาบาลกรณีเกิดอุบัติเหตุวงเงินท่านละ 200,000 บาท ตามเงื่อนไขของกรมธรรม์
** ลูกค้าท่านใดสนใจซื้อประกันการเดินทางสำหรับครอบคลุมเรื่องสุขภาพสามารถสอบถามข้อมูลเพิ่มเติมกับทางเจ้าหน้าที่บริษัทได้ **
- เบี้ยประกันเริ่มต้น 370 บาท [ระยะเวลา 5-7 วัน]
- เบี้ยประกันเริ่มต้น 430 บาท [ระยะเวลา 8-10 วัน]
ความครอบคลุมผู้เอาประกันที่มีอายุมากกว่า 16 หรือน้อยกว่า 75 ปี
[รักษาพยาบาล 2 ล้าน, รักษาต่อเนื่อง 2 แสน, เสียชีวิตหรือเสียอวัยวะจากอุบัติเหตุ 3 ล้านบาท]
ความครอบคลุมผู้เอาประกันที่มีอายุน้อยกว่า 16 หรือมากกว่า 75 ปี
[รักษาพยาบาล 2 ล้าน, รักษาต่อเนื่อง 2 แสน, เสียชีวิตหรือเสียอวัยวะจากอุบัติเหตุ 1.5 ล้านบาท]
8. รวมภาษีสนามบินทุกแห่ง + ภาษีน้ำมัน
9. ค่าภาษีมูลค่าเพิ่ม 7%

อัตราค่าบริการนี้ไม่รวม

1. กระเป๋าเดินทาง
2. กระเป๋าเดินทางในกรณีที่น้ำหนักเกินกว่าที่สายการบินกำหนด 30 กิโลกรัม/ท่าน ส่วนเกินน้ำหนักตามสายการบินกำหนด
3. ค่าทำหนังสือเดินทาง
4. ค่าใช้จ่ายส่วนตัวนอกเหนือจากรายการ เช่น ค่าเครื่องดื่ม, ค่าอาหารที่สั่งเพิ่มเอง, ค่าโทรศัพท์, ค่าซักรีด

5. ค่าอาหารที่ไม่ได้ระบุไว้ในรายการ
6. ค่าทำใบอนุญาตที่กลับเข้าประเทศของคนต่างชาติหรือคนต่างด้าว
7. ค่าที่ปมัคเทศก์ท้องถิ่นและคนขับรถ รวม 1,000 NTD /ท่าน/ทริป
8. ค่าธรรมเนียมน้ำมันและภาษีสนามบิน ในกรณีที่สายการบินมีการปรับขึ้นราคา
9. ค่าธรรมเนียมวีซ่าเข้าไต้หวัน สำหรับหนังสือเดินทางไทย(เล่มข้าราชการ) ต้องยื่นวีซ่าเข้าไต้หวันมีค่าธรรมเนียม 1,700 บาทต่อท่าน และค่าบริการยื่นวีซ่า 500 บาทต่อท่าน ใช้ระยะเวลาในการยื่นวีซ่า 5-7 วันทำการ (สำหรับพาสปอร์ตไทย [เล่มสีแดงเลือดหมู] หากมีประกาศจากทางรัฐบาลบังคับใช้วีซ่า ทางบริษัทขอเก็บค่าวีซ่าที่เกิดขึ้นตามจริง และทางบริษัทฯ ขอสงวนสิทธิ์ เก็บค่าใช้จ่ายทั้งหมด

หมายเหตุ

1. บริษัทฯ มีสิทธิ์ที่จะเปลี่ยนแปลงรายละเอียดบางประการในทัวร์นี้ เมื่อเกิดเหตุสุดวิสัยจนไม่อาจแก้ไขได้
2. บริษัทฯ ขอสงวนสิทธิ์ไม่รับผิดชอบใดๆ เหตุการณ์ที่เกิดจากสายการบิน ภัยธรรมชาติ เหตุการณ์ไม่สงบทางการเมือง, การประท้วง, การนัดหยุดงาน, การก่อการจลาจล, อุบัติเหตุ, ความเจ็บป่วย, ความสูญหายหรือเสียหายของสัมภาระ ความล่าช้า เหตุสุดวิสัย อื่นๆ เป็นต้น
3. หากท่านยกเลิกก่อนรายการท่องเที่ยวจะสิ้นสุดลง ทางบริษัทฯ จะถือว่าท่านสละสิทธิ์และจะไม่รับผิดชอบต่อค่าบริการที่ท่านได้ชำระไว้แล้วไม่ว่ากรณีใดๆ ทั้งสิ้น
4. บริษัทฯ จะไม่รับผิดชอบต่อการห้ามออกนอกประเทศ หรือ ห้ามเข้าประเทศ อันเนื่องมาจากมีสิ่งผิดกฎหมายหรือเอกสารเดินทางไม่ถูกต้อง หรือ การถูกปฏิเสธในกรณีอื่นๆ
5. รายการนี้เป็นเพียงข้อเสนอที่ต้องได้รับการยืนยันจากบริษัทฯ อีกครั้งหนึ่ง หลังจากได้สำรองที่นั่งบนเครื่อง และโรงแรมที่พักในต่างประเทศเป็นที่เรียบร้อยแล้ว แต่อย่างไรก็ตามรายการนี้อาจเปลี่ยนแปลงได้ตามความเหมาะสม
6. ราคานี้คิดตามราคาตัวเครื่องบินในปัจจุบัน หากราคาตัวเครื่องบินปรับสูงขึ้น บริษัทฯ ขอสงวนสิทธิ์ที่จะปรับราคาตัวเครื่องบินตามสถานการณ์ดังกล่าว
7. กรณีเกิดความผิดพลาดจากตัวแทน หรือ หน่วยงานที่เกี่ยวข้อง จนมีการยกเลิก ล่าช้า เปลี่ยนแปลง การบริการจากสายการบินบริษัทฯขนส่ง หรือ หน่วยงานที่ให้บริการ บริษัทฯจะดำเนินโดยสุดความสามารถที่จะจัดบริการทัวร์อื่นทดแทนให้ แต่จะไม่คืนเงินให้สำหรับค่าบริการนั้นๆ
8. มัคเทศก์ พนักงาน และตัวแทนของบริษัทฯ ไม่มีสิทธิ์ในการให้คำสัญญาใดๆ ทั้งสิ้นแทนบริษัทฯ นอกจากมีเอกสารลงนามโดยผู้มีอำนาจของบริษัทฯ กำกับเท่านั้น
9. หากไม่สามารถไปเที่ยวในสถานที่ที่ระบุในโปรแกรมได้ อันเนื่องมาจากธรรมชาติ ความล่าช้า และความผิดพลาดจากทางสายการบิน จะไม่มีการคืนเงินใดๆทั้งสิ้น แต่ทั้งนี้ทางบริษัทฯจะจัดหารายการเที่ยวสถานที่อื่นๆมาให้ โดยขอสงวนสิทธิ์การจัดหานี้โดยไม่แจ้งให้ทราบล่วงหน้า
10. เมื่อท่านออกเดินทางไปกับคณะแล้ว ท่านงดการใช้บริการรายการใดรายการหนึ่ง หรือไม่เดินทางพร้อมคณะถือว่าท่านสละสิทธิ์ ไม่อาจเรียกร้องค่าบริการ และเงินมัดจำคืน ไม่ว่ากรณีใดๆ ทั้งสิ้น และทางบริษัทจะเรียกเก็บค่าใช้จ่ายที่เกิดขึ้นจากท่านเป็นจำนวนเงิน 500 NTD/ท่าน/ร้าน
11. ในกรณีที่ลูกค้าต้องออกตัวโดยสารถภายในประเทศ กรุณาติดต่อเจ้าหน้าที่ของบริษัทฯ ก่อนทุกครั้ง มิเช่นนั้นทางบริษัทฯ จะไม่รับผิดชอบค่าใช้จ่ายใดๆ ทั้งสิ้น
12. กรณีผู้เดินทางไม่สามารถเข้า-ออกเมืองได้ เนื่องจากเอกสารปลอมหรือการห้ามของเจ้าหน้าที่ไม่ว่าเหตุผลใดๆ ก็ตามทางบริษัทขอสงวนสิทธิ์ในการ ไม่คืนค่าทัวร์ทั้งหมด

****สำคัญ!! บริษัท ทำธุรกิจเพื่อการท่องเที่ยวเท่านั้น
ไม่สนับสนุนให้ลูกค้าเดินทางเข้าไต้หวันโดยผิดกฎหมายและในขั้นตอนการผ่านการตรวจคน
เข้าเมือง ทั้งไทยและไต้หวัน ขึ้นอยู่กับการพิจารณาของเจ้าหน้าที่เท่านั้นลูกค้าทุกท่านต้อง
ผ่านการตรวจคนเข้าเมืองด้วยตัวของตัวเอง
ทางมัคคุเทศก์ไม่สามารถให้ความช่วยเหลือใดๆได้ทั้งสิ้น****

เมื่อท่านได้ทำการจอง ทัวร์ไต้หวัน กับ ไทยฟลาย ทราเวล จำกัด จากนั้น เจ้าหน้าที่จะติดต่อกลับ
เพื่อแจ้งรายละเอียดการชำระเงินโทร 02-7138992 ท่านสามารถตรวจสอบสถานการณ์จองได้ตลอดเวลาทำการค่ะ



"บริษัททัวร์ตัวจริง บริการท่องเที่ยวครบวงจร ต่อเรา"

www.thaifly.com
02 713 8992

