

ทัวร์มาเก่า : TOUR18103

มาเก่า ฮ่องกง
เป่าฮื้อ + ไวน์แดง
4 วัน 3 คืน



โดยสายการบินแอร์เอเชีย(FD)



เริ่มเพียง

12,900.-

รายการทัวร์ + ตัวเครื่องบิน



- สุดคุ้ม!!! เที่ยว 4 เมือง ชมมรดกโลก , เที่ยวชมเมืองตากอากาศจีนตอนใต้ ณ เมืองจูไห่
- ถ่ายรูปคู่รูปปั้นสาวงามกลางทะเล "หวิหนี่" เป็นสัญลักษณ์ของเมืองจูไห่
- ช้อปปิ้งตลาดใต้ดินกงเป่ย สินค้าราคาถูก...!!!! และช้อปปิ้งกับสินค้ามากมายที่ถนนนาธาน
- ชิมขนมทาร์ตไข่ชั้นชื่อของมาเก่า
- ชมบรรยากาศลาสเวกัสเอเชียที่ The Venetian Resort
- เที่ยวชมหมู่บ้านฮากกาคันเค็งเป็นหมู่บ้านพื้นเพของเมืองเซินเจิ้น
- ชมโชว์ MANGROVE GROOVE เป็นโชว์ม่านน้ำแบบ 3D แสง สี เสียง
- สักการะสิ่งศักดิ์สิทธิ์ชื่อดังของฮ่องกงวัดแชกงหมิว และรีพลัสเบย์

กำหนดการเดินทาง

วันที่ 21-24 ก.พ.62

12,900.-

วันที่ 28 ก.พ.-03 มี.ค.62	12,900.-
วันที่ 07-10 มี.ค.62	12,900.-
วันที่ 14-17 มี.ค.62	12,900.-
วันที่ 21-24 มี.ค.62	12,900.-
วันที่ 28-31 มี.ค.62	12,900.-
วันที่ 05-08 เม.ย.62	17,900.-
วันที่ 12-15 เม.ย.62	19,900.-
วันที่ 13-16 เม.ย.62	19,900.-
วันที่ 18-21 เม.ย.62	12,900.-
วันที่ 09-12 พ.ค.62	12,900.-
วันที่ 16-19 พ.ค. 62	12,900.-
วันที่ 23-26 พ.ค. 62	12,900.-
วันที่ 30 พ.ค.-02 มิ.ย. 62	12,900.-

เส้นทางการเดินทาง

กรุงเทพ		เข้า	เที่ยง	ค่ำ	
1.	กรุงเทพฯ-มาเก๊า-เจ้าแม่กวนอิมริมทะเล-โบสถ์เซนต์ปอล-เวเนเซียน- จูไห่	→	○	○	Jinjiang Inn Hotel หรือเทียบเท่า
2.	จูไห่-ถนนคู่รัก-สาวงามหรีหนี่-วัดฟูโถว-พระราชวังหยวนหมิงหยวน-ช้อปปิ้งตลาดกงเป่ย-เซินเจิ้น	○	○	○	Higgert Hotelหรือเทียบเท่า
3.	เซินเจิ้น-หมู่บ้านซากกากันเค็ง-ช้อปปิ้งตลาดตงเหมิน-ชมโชว์น้ำ 3มิติ (3D Water Show)	○	○	○	Higgert Hotelหรือเทียบเท่า
4.	เซินเจิ้น - สองกง - วัดแชกง - วัดตอเรียพิค-ริฟลัสเบย์ -อิสระช้อปปิ้งถนนนาราน	○	○	→	

โปรแกรมการเดินทาง

วันที่ 1:	กรุงเทพฯ-มาเก๊า-เจ้าแม่กวนอิมริมทะเล-โบสถ์เซนต์ปอล-เวเนเซียน- จูไห่
04.00 น.	คณะพร้อมกันที่สนามบินดอนเมือง อาคารผู้โดยสารขาออกระหว่างประเทศชั้น 2 เคาน์เตอร์สายการบินแอร์เอเชีย โดยมีเจ้าหน้าที่คอยอำนวยความสะดวกจัดเตรียมเอกสารการเดินทางและสัมภาระให้กับท่าน
06.35 น.	 ออกเดินทางสู่มาเก๊า โดยสายการบินแอร์เอเชีย เที่ยวบินที่ FD760 (บนเครื่องบินบริการขายอาหารและเครื่องดื่ม)
10.05 น.	เดินทางถึงสนามบินมาเก๊า (เวลาท้องถิ่นเร็วกว่าประเทศไทย 1 ชั่วโมง) ผ่านการตรวจเอกสารและสัมภาระในการเข้าเมือง
	"มาเก๊า" เป็นเมืองที่มีประวัติศาสตร์อันยาวนานและน่าสนใจ ในอดีตมาเก๊าเป็นเพียงแค่หมู่บ้านเกษตรกรรมและประมงเล็กๆ โดยมีชาวจีนกวางตุ้งและฟูเจี้ยนเป็นชนชาติดั้งเดิมจนมาถึงช่วงต้นศตวรรษที่ 16 ชาวโปรตุเกสได้เดินเรือเข้ามายังคาบสมุทรแถบนี้เพื่อติดต่อค้าขายกับชาวจีนและมาสร้างอาณานิคมอยู่ในแถบนี้ที่สำคัญคือชาว

โปรตุเกสได้นำพาเอาความเจริญรุ่งเรืองทางด้านสถาปัตยกรรมและศิลปวัฒนธรรมของชาติตะวันตกเข้ามาอย่างมากมายทำให้มาเก๊ากลายเป็นเมืองที่มีการผสมผสานระหว่างวัฒนธรรมตะวันออกและตะวันตกอย่างลงตัวจนสามารถเรียกได้ว่าเป็น “ยุโรปใจกลางเอเชีย” มาเก๊าอยู่ในเขตมณฑลกว่างตงบนชายฝั่งทะเลด้านตะวันตกของสามเหลี่ยมปากแม่น้ำเพิร์ลในอดีตมาเก๊าเป็นอาณานิคมของโปรตุเกส นานถึง 400 ปี จนกระทั่งวันที่ 19 ธันวาคม ค.ศ.1999 โปรตุเกสทำพิธีส่งมอบมาเก๊าคืนให้กับสาธารณรัฐประชาชนจีน นับจากนั้นมาเก๊าได้กลายเป็นหนึ่งในเขตปกครองพิเศษของจีนอย่างสมบูรณ์แต่ยังคงสภาพการเมืองการปกครองในรูปแบบของหนึ่งประเทศสองระบบ

ป้าย

 **รับประทานอาหาร ณ ภัตตาคาร**

...จากนั้นผ่านชมเจ้าแม่กวนอิมริมทะเลรูปองค์เจ้าแม่กวนอิมสัมฤทธิ์ประทับยืนบนโคมทรงดอกบัว ซึ่งประเทศโปรตุเกสสร้างขึ้นเพื่อเป็นอนุสรณ์ให้กับมาเก๊าเนื่องในโอกาสส่งมอบคืนให้กับประเทศจีนจากนั้นนำท่านมายัง**ซากประตูโบสถ์เซนต์ปอล**ที่สร้างขึ้นระหว่าง ค.ศ.1602-1640 แต่โดนไฟไหม้ในปี 1835 ทำให้วิทยาลัยเซนต์ปอลที่อยู่ติดกับโบสถ์ ก็กลายเป็นซากด้วยเช่นกันโดยรวมแล้วโบสถ์มาแต่เดิเดิม วิทยาลัยเซนต์ปอล(St. Paul's College) เป็นโบราณสถานที่ยังหลงเหลืออยู่ของวิทยาลัยเซนต์ปอลคือประจักษ์พยานการก่อตั้งมหาวิทยาลัยของตะวันตกใน ภูมิภาคตะวันออกไกลและได้รับการวางหลักสูตรการศึกษาไว้อย่างพิถีพิถันขณะที่ซากประตูโบสถ์เซนต์ปอลในปัจจุบันถูกมาเป็นสัญลักษณ์ประจำเมืองมาเก๊า**เซนาโดส์แควร์** ซึ่งโดดเด่นด้วยพื้นถนนที่ปูลาดด้วยกระเบื้องเป็นลายลอนคลื่นล้อมรอบด้วยสถาปัตยกรรมสไตล์โปรตุเกส อีสระให้ท่านได้เดินเที่ยวและแวะซื้อสินค้าที่มีชื่อเสียงและสินค้าแฝงลอยมากมาย... จากนั้นนำท่านแวะซื้อขนมพื้นเมืองมาเก๊า ขนมทาร์ตไข่และทองพับห่อสาหร่ายที่ขึ้นชื่อ...นำท่านชม**The Venetian Resort**โรงแรมสุดหรูเลิศอลังการในบรรยากาศลาสเวกัสให้ท่านอีสระพักผ่อนถ่ายรูปและชมความงามสัมผัสเมืองจำลองลาสเวกัสและได้ชมท้องฟ้าจำลองเสมือนจริงภายในเวเนเซียนตามอัธยาศัยซึ่งแบ่งเป็นโซนต่างๆ เช่น GRAND CANAL SHOP มีร้านอาหารชื่อดังให้ท่านได้สัมผัสกับภัตตาคารกว่า 30 แห่ง เพื่อลิ้มลองเมนูต่างๆที่ท่านชื่นชอบและร้านค้าแบรนด์เนมหลากหลายกว่า300 ร้านเช่น BOSSINI, G2000, GIODANO, SWATCH, FOSSIL ฯลฯ หรือล่องเรือกอนโดลา GONDOLA (ไม่รวมอยู่ในรายการราคาท่านละ120เหรียญ)ล่องไปตามคลองเวนิชภายในโรงแรมหรือจะเสียงโขกคาสีโนซึ่งมีอยู่ทั้งหมด 4 โซนใหญ่ ** (ไม่อนุญาตให้เด็กที่มีอายุต่ำกว่า 21 ปี เข้าไปในภายในคาสีโน และไม่อนุญาตให้ทำการบันทึกภาพใดๆภายในคาสีโนทั้งสิ้นและควรแต่งกายสุภาพ...**เดินทางสู่จูไห่โดยรถโค้ชปรับอากาศผ่านด่านกงเป่ย ท่านจะต้องลากกระเป๋าสัมภาระของท่านเอง (ระยะทางระหว่างด่านประมาณ 500 เมตร) ในการเดินทางข้ามด่านและผ่านพิธีการตรวจคนเข้าเมืองใช้เวลาในการเดินประมาณ 45-60นาทีเมืองจูไห่เขตเศรษฐกิจพิเศษ 1 ใน 5 ของประเทศจีน“จูไห่”ได้รับการยกย่องจากสหประชาชาติให้เป็น “เมืองมหัศจรรย์แห่งสาธารณรัฐประชาชนจีน”**

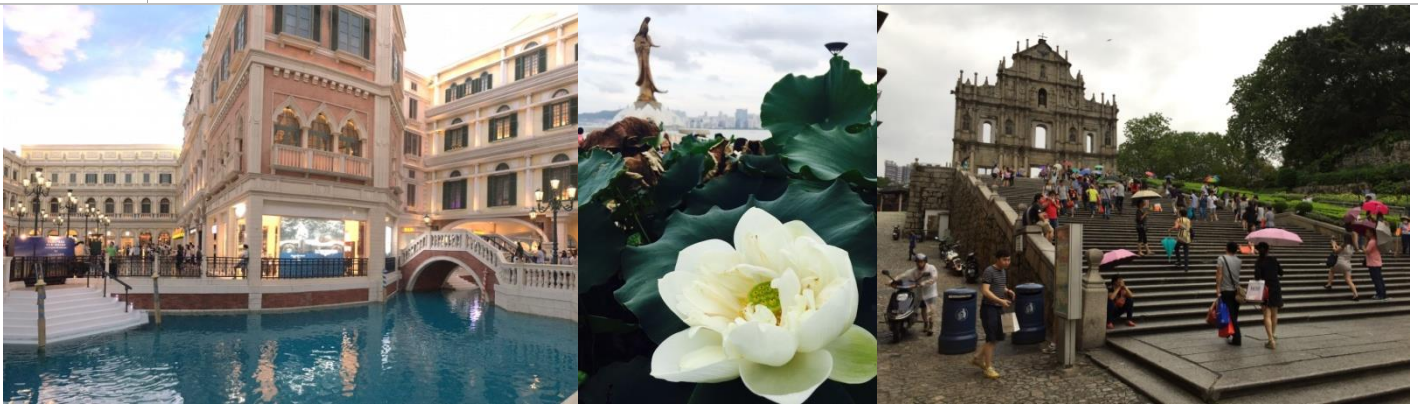

คำ

 **รับประทานอาหาร ณ ภัตตาคาร**

 **เดินทางเข้าสู่ที่พักJinjiang Inn Hotel หรือเทียบเท่า**

วันที่ 2:	จุฬิน-ถนนคู่รัก-สาวงามหรีหนี-วัดผู้โถว-พระราชวังหยวนหมิงหยวน ช้อปโป้งตลาดกงเปย-เซินเจิ้น
เช้า	☺ รับประทานอาหารเช้าโรงแรม ณ ที่พัก
	จากนั้นชมสัญลักษณ์ของเมืองจุฬินที่มีชื่อเรียกว่า “หรีหนี” รูปปั้นสาวงามกลางทะเลสูง 8.7 เมตร ถือไข่มุกอยู่ริมทะเล ...นำท่านสู่ วัดผู้โถว นมัสการองค์สังกระสายเพื่อความอุดมสมบูรณ์ นมัสการเจ้าแม่กวนอิม เพื่อความโชคดี นมัสการองค์อมิตตพุทธเจ้าเพื่อการมีสุขสวัสดิ์และนมัสการพระพุทธเจ้า 4 พระองค์ เพื่ออายุยืนนาน จากนั้นเดินทางผ่านชมถนนคู่รัก (The Lover Road) ซึ่งเป็นถนนเลียบชายหาดที่แสนจะโรแมนติกซึ่งทางรัฐบาลเมืองจุฬินได้ทำไว้ขึ้นเพื่อเป็นสถานที่พักผ่อนหย่อนใจและยังเป็นที่ยินยอมของบรรดาคู่รักทั้งหลาย
กลางวัน	☺ รับประทานอาหาร ณ ภัตตาคาร... เมนูพิเศษ เป้าฮื้อ + ไวน์แดง
	..จากนั้นนำท่านสู่พระราชวังหยวนหมิงหยวน ที่มีสวนคล้ายกับพระราชวังหยวนหมิง ณ กรุงปักกิ่ง พระราชวังแห่งนี้ ถูกสร้างขึ้นใหม่อีกครั้ง ณ ใจกลางของ "ภูเขาซิลิน" ในเมืองจุฬินทำให้สวนแห่งนี้โอบล้อมด้วยขุนเขาที่เขียวชอุ่ม สวนหยวนหมิง มีเนื้อที่ 1.39 ตารางกิโลเมตร มีภูเขาโอบรอบทั้ง 3 ด้าน ด้านหน้าเป็นพื้นที่ราบสิ่งก่อสร้างต่าง ๆ สร้างขึ้นเท่าของจริงในอดีตทุกชิ้น ภายในสวนมีทะเลสาบขนาด 80,000 ตารางเมตร ซึ่งมีขนาดเท่ากับสวนเดิมในกรุงปักกิ่ง เป็นศูนย์กลางล้อมรอบด้วยสิ่งก่อสร้างต่าง ๆ กว่าร้อยชิ้น อาทิ เสาศินคู่ สะพานข้ามธารทอง ประตูต่ากง ตำนกเจิ้งต่ากวางหมิง สะพานเก้าเหลี่ยม จากนั้นให้ท่านช้อปโป้งสินค้านานาชาติที่ตลาดใต้ดินกงเปยเสมือนเดินอยู่ใน LOWU CENTRE ท่านจะสนุกสนานกับการต่อรองสินค้าราคาถูกทั้งกระเป๋า กอปปี้แบรนด์เนมดังต่างๆ หรือเลือกซื้อเสื้อผ้า ถุงเท้า รองเท้า เครื่องประดับสำหรับคุณผู้หญิงหลังจากนั้นนำท่านเดินทางสู่ เมืองเซินเจิ้น (โดยรถโค้ช) ซึ่งเป็นเมือง 1 ใน 4 เขตเศรษฐกิจปกครองพิเศษของมณฑล กวางตุ้งเป็นเมืองเศรษฐกิจการค้าที่สำคัญของจีนทางตอนใต้และเป็นแหล่งรวบรวมเทคโนโลยีและความทันสมัยอีกด้วย..
	
ค่ำ	☺ รับประทานอาหาร ณ ภัตตาคาร
	🚶 เดินทางเข้าสู่ที่พัก Higgert Hotel หรือเทียบเท่า

วันที่ 3:	เซินเจิ้น-หมู่บ้านซากกากันเค็ง-ช้อปโป้งตลาดดงเหมิน-ชมโชว์ม่านน้ำ 3มิติ (3D Water Show)
เช้า	☺ รับประทานอาหารเช้าโรงแรม ณ ที่พัก

		<p>นำท่านเดินทางสู่ศูนย์สมุนไพรจีนหรือบัวหิมะ และชมสินค้าพื้นเมืองของเมืองจู่ไห่ อาทิเช่น ไบชา หยก ครีมน้ำนม ผ่าไหมยางพารา ฯลฯ จากนั้นนำทุกท่านสู่หมู่บ้านฮากก่ากันเค็งถูกสร้างขึ้นตามสไตล์การสร้างบ้านของชาวฮากก่า ก่อนหน้าที่เมืองเซินเจิ้นจะถูกแต่งตั้งให้เป็นเขตเศรษฐกิจแห่งแรกของประเทศจีน คนพื้นเพของเมืองเซินเจิ้นล้วนเป็นชาวฮากก่าทั้งสิ้น เพื่อให้คนรุ่นหลังได้รำลึก และ ศึกษาถึงความเป็นมาของเซินเจิ้น รัฐบาลจีนจึงได้ลงทุนให้มีการสร้างหมู่บ้านฮากก่ากันเค็งขึ้น ที่นี้เราจะได้เห็นประเพณี วัฒนธรรมของชาวฮากก่า โดยเฉพาะ</p> <p>อย่างยิ่งในเรื่องของการตกแต่งอาคารบ้าน อาหารการกิน ประวัติความเป็นมาของชาวฮากก่าในอดีต นำท่านเดินทางสู่ศูนย์สมุนไพรจีนหรือบัวหิมะ และชมสินค้าพื้นเมืองของเมืองเซินเจิ้น อาทิเช่น ไบชา หยก ครีมน้ำนม ผ่าไหม ฯลฯ เพื่อฝากคนที่ท่านรัก</p>
<p>กลางวัน</p>	<p> รับประทานอาหาร ณ ภัตตาคาร</p>	
		<p>...จากนั้นเดินทางไปที่ ตลาดตงเหมิน เป็นศูนย์รวมแห่งการช้อปปิ้งสินค้าภายในประเทศ ที่นี้นับว่าเป็นสถานที่ที่นักท่องเที่ยวนิยมมาช้อปปิ้ง เพราะนอกจากที่นี่จะเป็นแหล่งช้อปปิ้งแล้วยังเป็นแหล่งรวมเรื่องอาหารการกินอีกด้วย ที่นี่มีสินค้าหลากหลายมากมาย ไม่ว่าจะเป็นเสื้อผ้า รองเท้า กระเป๋า ของเล่น ราคาไม่แพงเรียกว่าใครชอบต่อรับรองว่าสนุกแน่ๆ...นำท่านชมโชว์ MANGROVE GROOVE เป็นโชว์ม่านน้ำแบบ 3D เป็นโชว์ที่เกี่ยวกับเด็กหญิงผู้กล้ากับลิงวิเศษที่ออกตามหาเครื่องบรรเลงเพลงที่มีชื่อว่า "ปี่แห่งความรัก" เพื่อเอามาช่วยนกที่ถูกทำลายจากมนต์(มลพิษ)ในป่าโกงกาง ที่ใช้ทุนสร้างกว่า 200 ล้านบาท จัดแสดงที่ OCT BAY WATER SHOW THEATRE ซึ่งเป็นโรงละครทางน้ำขนาดใหญ่ที่สามารถจุได้ 2,595 คน ใช้เวลา 28 เดือนในการสร้างแทนแสดงบนน้ำที่ใหญ่ที่สุดในโลกครอบคลุมพื้นที่ 5,600 ตารางเมตร เป็นศิลปะแนวใหม่และเป็นความท้าทายเกี่ยวกับเทคโนโลยี และสร้างเพื่อเป็นตัวแทนของธรรมชาติ การแสดงบนเวทีมีทั้งหมด 4องค์ประกอบ ผสมผสานกับมหัศจรรย์ของมนต์เสน่ห์ของภาพเสมือนจริง การแสดงใช้อุปกรณ์ เช่น แสงเลเซอร์ ไฟ เครื่องแปลงแสง ม่านน้ำ ระเบิดน้ำ ฯลฯ กว่า600ชนิด เป็นโชว์น้ำที่ใหญ่และทันสมัยที่สุดในโลก โชว์การแสดงสื่อประสมในช่วงเวลากลางคืน เป็นสัญลักษณ์ใหม่ในท่าเรือ OCT</p>
<p>ค่ำ</p>	<p> รับประทานอาหาร ณ ภัตตาคาร</p>	
	<p> เดินทางเข้าสู่ที่พัก Higgert hotelหรือเทียบเท่า</p>	

<p>วันที่ 4:</p>	<p>เซินเจิ้น - ซ่งก่ง - วัดแชกง - วัดตอเรียพิศ - ริฟลิสเบย์ - อีสระช้อปปิ้งถนนนาธาน</p>	
<p>เช้า</p>	<p> รับประทานอาหาร ณ ภัตตาคาร</p>	
	<p>เดินทางสู่ซ่งก่ง โดยรถไฟวัดแชกงหมิวเป็นวัดเก่าแก่ที่มีความศักดิ์สิทธิ์มาก มีอายุกว่า 300 ปีตั้งอยู่ในเขต Shatin วัดแชกงสร้างขึ้นเพื่อเป็นอนุสรณ์ถึงบุคคลสำคัญคนหนึ่งเป็นทหารมีชื่อว่าท่านแชกง เนื่องจากมีเหตุการณ์จลาจลเกิดขึ้นในทางภาคใต้ของจีนและท่านแชกงได้ทำวีระประวัติไว้ ทำให้คนทั่วไปยกย่องและคนจีนมีความเชื่อถือว่าหากได้ไปกราบไหว้และขอพรจากท่านแชกงจะประสบผลสำเร็จในทุกประการ แล้วจะต้องไปหมั่นก้มหน้ากราบไหว้ขอพรที่วัดเพื่อจะได้หมั่นเวียนชีวิตของเราและครอบครัวให้มีความเจริญก้าวหน้าด้านหน้าที่การงาน โชคลาภ ยศศักดิ์ และถ้าหากคนที่ดวงไม่ดีมีเคราะห์ร้ายก็ถือว่าเป็นการช่วยหมั่นบิดเป่าเอาสิ่งร้ายและไม่ดีออกไปให้หมด ในองค์ก้มหน้าไหว้ขอพร 4 ในพิศ คือพร 4 ประการ คือ สุขภาพร่างกายแข็งแรง, เดินทางปลอดภัย, สมความปรารถนา และ เงินทองไหลมาเทมา ในทุกๆวันที่ 2 ของเดือนแรกตามปฏิทินจีน</p>	

ชาวฮ่องกงและนักท่องเที่ยวจะมาวัดนี้เพื่อถวายกังหันลมเพราะเชื่อว่ากังหันจะช่วยพัดพาสิ่งชั่วร้ายและโรคภัยไข้เจ็บออกไปจากตัวและนำพาแต่ความโชคดีเข้ามาแทน ...นำท่านชมวิวทิวทัศน์ของเกาะฮ่องกงบริเวณยอดเขา **The Peak หรือ วิกตอเรีย พีค (Victoria Peak)** ถ่ายรูปคู่กับวิวทิวทัศน์ของตึกสูงบนเกาะฮ่องกงจุดชมวิวที่สูงที่สุด และสวยที่สุดของฮ่องกงสัมผัสบรรยากาศสดชื่น สามารถชมทัศนียภาพอันงดงามของเกาะฮ่องกงและเกาหลุน ได้ทั้งเกาะอย่างชัดเจน เป็นจุดชมวิว ชมไฟตึกสูงในฮ่องกง ยอดเขาที่สูง 552 เมตรจากระดับน้ำทะเล ตั้งอยู่ในเกาะฮ่องกง ที่ด้านบนของ The Peak มีอาคาร Peak Tower เป็นอาคารรูปสามเหลี่ยม หรือ ครึ่งวงกลมสูง 7 ชั้น ภายในอาคารมีพิพิธภัณฑ์หุ่นขี้ผึ้งมาดามทุสโซ่ (Madame Tussauds) ห้างสรรพสินค้า ร้านอาหาร และร้านขายของที่ระลึกหลายร้านจะเป็นห้าง ร้านขายของฝาก ร้านขายของ Brand name เป็นแหล่งช้อปปิ้งที่สูงที่สุดในฮ่องกงนำท่านนมัสการ วัดเจ้าแม่กวนอิม ณ **หาดรีพัลส์เบย์** สร้างขึ้นในปี ค.ศ.1993 ในแต่ละปีจะมีนักท่องเที่ยวจำนวนมากเดินทางมาสักการบูชาขอพรศักดิ์สิทธิ์จากเจ้าแม่กวนอิม และขอพรจากเทพเจ้าองค์อื่นๆ ด้วย อาทิเช่น ขอพรโชคลาภ ความร่ำรวยจากเทพไฉ่ซิงเอี้ย ,ขอพรเรื่องความรัก ให้สมหวังในรัก ขอพรได้จากเทพแห่งความรัก และเทพเจ้าแห่งโชคลาภองค์อื่นๆ ณ ชายหาดรีพัลส์เบย์



กลางวัน

 รับประทานอาหาร ณ ภัตตาคาร

จากนั้นนำชมโรงงานจิวเวลรี่ ซึ่งเป็นโรงงานที่มีชื่อเสียงที่สุดของฮ่องกงในเรื่องการออกแบบเครื่องประดับท่านสามารถหาซื้อได้ในราคาพิเศษ !!และนำท่านเลือกซื้อยาสมุนไพรรจีนต่างๆอีกมากมาย ...หลังจากนั้น ให้ท่านอิสระช้อปปิ้งถนนนาธานตามอัธยาศัย เช่น ช้อปปิ้งที่ Ocean Terminal และ Harbour City กับสินค้าแบรนด์เนมชื่อดังต่างๆ ระดับโลกกว่า 700 ร้านค้า อาทิ เช่น Armani, Prada, Gucci, Burberry, Carlier, Chanel, Coach, Dior Fendi, Louis Vuitton, Chole ฯลฯ ห้างขายของเด็กเล่น Toy r'usร้านช้อปปิ้งสินค้าปลอดภาษีที่ DFS Galleria



ค่ำ

 รับประทานอาหารค่ำอิสระตามอัธยาศัย

22.20น.	✕ ออกเดินทางจากสนามบินฮ่องกงเพื่อเดินทางกลับกรุงเทพฯ โดยสายการบินแอร์เอเชีย เที่ยวบินที่ FD503(บนเครื่องบินบริการขายอาหารและเครื่องดื่ม)
00.10 น.	เดินทางถึงสนามบินดอนเมือง กรุงเทพฯโดยสวัสดิภาพ....

*****โปรแกรมและรายละเอียดของการเดินทางอาจมีการเปลี่ยนแปลงได้ทั้งนี้ขึ้นอยู่กับสถานะอากาศ และเหตุสุดวิสัยต่างๆที่ไม่สามารถคาดการณ์ล่วงหน้า โดยทางบริษัทฯจะคำนึงถึงผลประโยชน์ และความปลอดภัยของผู้ร่วมเดินทางเป็นสิ่งสำคัญ**

**โปรแกรม : มาเก๊า ฮ่องกงเป่าฮื้อ + ไวน์แดง 4วัน 3คืน
โดยสายการบินแอร์เอเชีย FD (GO1MFM-FD010)**

อัตราค่าบริการ					
กำหนดการเดินทาง	ผู้ใหญ่ พักห้องละ 2-3 ท่าน	เด็ก3-18ปี(เสริม เตียง)	เด็ก3-18ปี (ไม่เสริมเตียง)	พักเดี่ยวเพิ่ม	ราคา ไม่รวมตัว
09-12 พฤษภาคม 2562	12,900.-	15,900.-	15,900.-	5,000.-	-
16-19 พฤษภาคม 2562	12,900.-	15,900.-	15,900.-	5,000.-	-
23-26 พฤษภาคม 2562	12,900.-	15,900.-	15,900.-	5,000.-	-
30 พ.ค.-02มิ.ย. 2562	12,900.-	15,900.-	15,900.-	5,000.-	-
"ราคาเด็กทารก(อายุไม่ถึง 2 ปีบริบูรณ์ ณ วันเดินทางกลับ) ท่านละ 5,000 ราคานี้รวมรายการทัวร์ ตัวเครื่องบิน"					
หมายเหตุ					
1. สำหรับผู้เดินทางที่อายุไม่ถึง 18 ปี และไม่ได้เดินทางกับบิดา มารดา ต้องมีจดหมายยินยอมให้บุตรเดินทางไปต่างประเทศจากบิดาหรือมารดาแนบมาด้วย					
2. ราคาเด็กต่ำกว่า 18 ปี เก็บเพิ่มจากค่าทัวร์ข้างต้น 3,000 บาท/ท่าน					

*****ราคาทัวร์ข้างต้นยังไม่รวมค่าทิปมัคคเทศก์ท้องถิ่นและคนขับรถ รวม1,000 บาท /ทริป/ต่อท่าน *****
*****ค่าทิปหัวหน้าทัวร์จากเมืองไทย แล้วแต่ความพึงพอใจในการบริการของ หัวหน้าทัวร์*****
**** แลกน้ำดื่ม 1 ขวด เฉพาะวันที่เดินโปรแกรมทัวร์ ****
**** โปรแกรมอาจจะมีการปรับเปลี่ยนตามความเหมาะสมของสภาพอากาศและฤดูกาล ****

****พาสปอร์ตต่างชาติ เก็บเพิ่ม 3,000บาท****

ตามนโยบายของรัฐบาลจีนร่วมกับการท่องเที่ยวแห่งเมืองจีนทุกเมือง (ฮ่องกง มาเก๊า จูไห่ เซินเจิ้น) กำหนดให้มีการประชาสัมพันธ์สินค้าพื้นเมืองให้นักท่องเที่ยวทั่วไปได้รู้จัก ในนามของร้านรัฐบาล คือ บัวหิมะ, ผ้าไหม, ไช้หมัก, ใบชา, ใยไฟไหม้, หยก ซึ่งจำเป็นต้องบรรจุในโปรแกรมทัวร์ด้วย เพราะมีผลกับราคาทัวร์ จึงเรียนให้กับนักท่องเที่ยวทุกท่านทราบว่า ร้านรัฐบาลทุกร้านจำเป็นต้องรบกวนทุกท่านแวะชม ซื้อหรือไม่ซื้อขึ้นอยู่กับ

ความพอใจของลูกค้าเป็นหลัก ไม่มีการบังคับใดๆ ทั้งสิ้น และถ้าหากลูกค้าไม่มีความประสงค์จะเข้าร้านรัฐบาลจีน ทุกเมือง ทางบริษัทจะเรียกเก็บค่าใช้จ่ายที่เกิดขึ้นจากท่านเป็นจำนวนเงิน 300 หยวน / คน / ร้าน

อัตราค่าบริการนี้รวม

1. ค่าตัวโดยสารเครื่องบินไป-กลับ ชั้นประหยัดพร้อมค่าภาษีสนามบินทุกแห่งตามรายการทัวร์ข้างต้น
 - กรณีท่านมีความประสงค์จะต้องการปรับเปลี่ยนระดับชั้นที่นั่งจากชั้นประหยัดเป็นชั้นธุรกิจ โดยใช้คะแนนจากบัตรสะสมไมล์ จะต้องดำเนินการก่อนเดินทาง 7 วันล่วงหน้า และถ้าโดยการชำระเงินเพื่ออัปเกรดต้องกระทำที่เคาน์เตอร์สนามบิน ณ วันเดินทาง เท่านั้น
 2. ค่าที่พักห้องละ 2-3 ท่าน ตามโรงแรมที่ระบุไว้ในรายการ หรือ ระดับเทียบเท่า
- ** ในกรณีที่ท่านจองห้องพักแบบ TRIPLE [2 เตียง+1 ที่นอนเสริม] แล้วทางโรงแรมไม่สามารถจัดหาห้องพักแบบ TRIPLE ได้ ทางบริษัทอาจมีการจัดห้องพักให้ตามความเหมาะสมต่อไป ****
- ค่าอาหาร ค่าเข้าชม และ ค่ายานพาหนะทุกชนิด ตามที่ระบุไว้ในรายการทัวร์ข้างต้น
3. เจ้าหน้าที่บริษัท ฯ คอยอำนวยความสะดวกทุกท่านตลอดการเดินทาง
 4. ค่าน้ำมันก๊าสรวมในตัวเครื่องบิน [แอร์เอเชีย 20 กิโล / การบินไทย 30 กิโล / เอมิเรตส์ Economy class 30 กิโล / เอมิเรตส์ Business class 40 กิโล / สองกองแอร์ไลน์ 20 กิโล / คาเธ่ย์แปซิฟิค 20 กิโล] ค่าประกันวินาศภัยเครื่องบินตามเงื่อนไขของแต่ละสายการบินที่มีการเรียกเก็บ
 5. ค่าประกันอุบัติเหตุคุ้มครองในระหว่างการเดินทาง คุ้มครองในวงเงินท่านละ 1,000,000 บาท ค่ารักษาพยาบาลหากกรณีเกิดอุบัติเหตุวงเงินท่านละ 200,000 บาท ตามเงื่อนไขของกรมธรรม์
- ** ลูกค้าท่านใดสนใจ...ข้อประกันการเดินทางสำหรับครอบคลุมเรื่องสุขภาพสามารถสอบถามข้อมูลเพิ่มเติมกับทางบริษัทได้ ****
- เบี้ยประกันเริ่มต้น 370 บาท [ระยะเวลา 5-7 วัน]
 - เบี้ยประกันเริ่มต้น 430 บาท [ระยะเวลา 8-10 วัน]
- **ความครอบคลุมผู้เอาประกันที่มีอายุมากกว่า 16 หรือน้อยกว่า 75 ปี **** [รักษาพยาบาล 2 ล้าน, รักษาต่อเนื่อง 2 แส่น, เสียชีวิตหรือเสียชีวิตจากอุบัติเหตุ 3 ล้านบาท]
- **ความครอบคลุมผู้เอาประกันที่มีอายุน้อยกว่า 16 หรือมากกว่า 75 ปี **** [รักษาพยาบาล 2 ล้าน, รักษาต่อเนื่อง 2 แส่น, เสียชีวิตหรือเสียชีวิตจากอุบัติเหตุ 1.5 ล้านบาท]
6. ภาษีมูลค่าเพิ่ม 7%
 7. ค่าวีซ่ารูปแบบ 144 ชั่วโมง (ไม่สามารถทำคืนได้ในกรณีลูกค้าที่มีวีซ่าอยู่แล้วและสำหรับพาสปอร์ตไทยเท่านั้น)
 8. กรณีที่ทาง ดม. จีน ปิด ยกเลิกวีซ่ารูปแบบ 144 ชั่วโมง ทางบริษัทขอเก็บค่าวีซ่าที่เกิดขึ้นตามจริง และทางบริษัทฯขอ สงวนสิทธิ์เก็บค่าใช้จ่ายทั้งหมด

อัตราค่าบริการนี้ไม่รวม

1. ค่าทำหนังสือเดินทางไทย และเอกสารต่างตัวต่างๆ
2. ค่าใช้จ่ายอื่นๆ ที่นอกเหนือที่ระบุ อาทิเช่น ค่าอาหาร - เครื่องดื่ม นอกเหนือจากรายการ ค่าช้อปปิ้ง ค่าโทรศัพท์
3. ค่าภาษีทุกรายการคิดจากยอดบริการ, ค่าภาษีเดินทาง (ถ้ามีการเรียกเก็บ)
4. ค่าภาษีน้ำมัน ที่สายการบินเรียกเก็บเพิ่มภายหลังจากทางบริษัทฯได้ออกตัวเครื่องบิน
5. ค่าทิปมัคคุเทศก์ท้องถิ่นและทิปพนักงานขับรถ (1,000 บาท ต่อท่าน) ทิปหัวหน้าทัวร์ (ตามความประทับใจ)

กรณียกเลิกการเดินทาง

1. การเดินทางในแต่ละครั้งจะต้องมีผู้โดยสารจำนวน 10 ท่านขึ้นไป ถ้าผู้โดยสารไม่ครบจำนวนดังกล่าว ทางบริษัทฯ ขอสงวนสิทธิ์ในการเปลี่ยนแปลงราคาหรือยกเลิกการเดินทาง
2. ในกรณีที่ลูกค้าต้องออกตัวโดยสารภายในประเทศ กรุณาติดต่อเจ้าหน้าที่ของบริษัทฯเพื่อเช็คว่ามีกรุปมีการ คอนเฟิร์มเดินทางก่อนทุกครั้ง มิฉะนั้นทางบริษัทจะไม่รับผิดชอบใดๆ ทั้งสิ้น
3. การชำระค่าบริการ
 - 3.1. กรุณาชำระยอดมัดจำ 10,000 บาท ภายใน 36 ชม.
4. การยกเลิกและคืนค่าทัวร์หลังจากมีการจ่ายเงินมัดจำ
 - 4.1 แจ้งยกเลิกก่อนเดินทาง 30 วัน คืนค่าใช้จ่ายทั้งหมด
 - 4.2 แจ้งยกเลิกก่อนเดินทาง 15-29 วัน เก็บค่าใช้จ่าย ท่านละ 10,000 บาท
 - 4.3 แจ้งยกเลิกน้อยกว่า 15 วันก่อนเดินทาง ทางบริษัทฯขอสงวนสิทธิ์ เก็บค่าใช้จ่ายทั้งหมด
 - 4.4 สำหรับผู้โดยสารที่ไม่ได้ถือหนังสือเดินทางไทย และทางบริษัทฯ เป็นผู้ยื่นวีซ่าให้ เมื่อผลวีซ่าผ่านแล้วมีการยกเลิกการเดินทางบริษัทฯ ขอสงวนสิทธิ์ในการคืนค่ามัดจำทั้งหมด

- 4.5 บริษัทขอสงวนสิทธิ์ในการเก็บค่าใช้จ่ายทั้งหมดกรณีท่านยกเลิกการเดินทางและมีผลทำให้คนเดินทางไม่ครบตามจำนวนที่บริษัทกำหนดไว้ (10 ท่านขึ้นไป) เนื่องจากเกิดความเสียหายต่อทางบริษัทและผู้เดินทางอื่นที่เดินทางในคณะเดียวกัน บริษัทต้องนำไปชำระค่าเสียหายต่างๆที่เกิดจากการยกเลิกของท่าน
- 4.6 กรณีเจ็บป่วย จนไม่สามารถเดินทางได้ ซึ่งจะต้องมีใบรับรองแพทย์จากโรงพยาบาลรับรอง บริษัทฯ จะพิจารณาเลื่อนการเดินทางของท่านไปยังคณะต่อไป แต่ทั้งนี้ท่านจะต้องเสียค่าใช้จ่ายที่ไม่สามารถเรียกคืนได้ เช่น ค่าตั๋วเครื่องบิน ค่าห้อง ค่าธรรมเนียมวีซ่าตามที่สถานทูตฯ เรียกเก็บ และค่าใช้จ่ายอื่นๆที่เกิดขึ้นตามจริง ในกรณีที่ท่านไม่สามารถเดินทางได้
- 4.7 ยกเว้นกรุปที่ออกเดินทางช่วงเทศกาลวันหยุด เช่น ปีใหม่, สงกรานต์ เป็นต้น บางสายการบินมีการกัมนัดมัดจำที่นั่งกับสายการบินและค่ามัดจำที่พัก รวมถึงเที่ยวบินพิเศษ เช่น CHARTER FLIGHT จะไม่มีการคืนเงินมัดจำ หรือ ค่าทัวร์ทั้งหมด ไม่ว่าจะยกเลิกด้วยกรณีใดๆ
- 4.8 กรณีที่กองตรวจคนเข้าเมืองทั้งกรุงเทพฯ และในต่างประเทศ ปฏิเสธมิให้เดินทางออก หรือ เข้าประเทศที่ระบุไว้ในรายการเดินทาง บริษัทฯ ขอสงวนสิทธิ์ที่จะไม่คืนค่าทัวร์ไม่ว่ากรณีใดๆ ทั้งสิ้น
- **สำคัญ!! บริษัทฯ ทำธุรกิจเพื่อการท่องเที่ยวเท่านั้น ไม่สนับสนุนให้ลูกค้าเดินทางเข้าประเทศฮ่องกงโดยผิดกฎหมายและในขั้นตอนการผ่านตรวจคนเข้าเมือง ทั้งไทยและฮ่องกง เช่นเงิน จูไห่ ขึ้นอยู่กับการพิจารณาของเจ้าหน้าที่เท่านั้น ลูกค้าทุกท่านต้องผ่านการตรวจคนเข้าเมืองด้วยตัวของท่านเอง ทางหัวหน้าทัวร์และมัคคุเทศก์ไม่สามารถให้ความช่วยเหลือใดๆได้ทั้งสิ้น****
- 4.9 เมื่อท่านออกเดินทางไปกับคณะแล้ว ถ้าท่านงดการใช้บริการรายการใดรายการหนึ่ง หรือไม่เดินทาง พร้อมคณะถือว่าท่านสละสิทธิ์ ไม่อาจเรียกร้องค่าบริการและเงินมัดจำคืน ไม่ว่ากรณีใดๆ ทั้งสิ้น

เงื่อนไขการจอง

1. ชำระเงินมัดจำท่านละ 10,000 บาท ภายใน 36 ชั่วโมงหลังการจอง โดยโอนเข้าบัญชี ที่นั่งจะยืนยันเมื่อได้รับ เงินมัดจำแล้วเท่านั้น
2. ส่งสำเนาหน้าพาสปอร์ตของผู้ที่เดินทาง ที่มีอายุการใช้งานไม่น้อยกว่า 6 เดือน เพื่อทำการจองคิววีซ่า ภายใน 3 วันนับจากวันจอง หากไม่ส่งสำเนาหน้าพาสปอร์ตทางบริษัทขออนุญาตยกเลิกการจองทัวร์โดยอัตโนมัติ
3. เมื่อได้รับการยืนยันว่ากรุ๊ปออกเดินทางได้ ลูกค้าจัดเตรียมเอกสารให้การขอวีซ่าได้ทันที
4. หากท่านที่ต้องการออกตัวโดยสารภายในประเทศ (กรณีลูกค้าอยู่ต่างจังหวัด) ให้ท่านติดต่อเจ้าหน้าที่ ก่อนออกบัตรโดยสารทุกครั้ง หากออกบัตรโดยสารโดยมิแจ้งเจ้าหน้าที่ ทางบริษัทขอสงวนสิทธิ์ไม่รับผิดชอบ ค่าใช้จ่ายที่เกิดขึ้น
5. การยื่นวีซ่าในแต่ละสถานทูตมีการเตรียมเอกสาร และมีขั้นตอนการยื่นวีซ่าไม่เหมือนกัน ทั้งแบบหมู่คณะและยื่น รายบุคคล (แสดงตน) ท่านสามารถสอบถามข้อมูลเพื่อประกอบการตัดสินใจก่อนการจองได้จากทางเจ้าหน้าที่
6. หากในคณะของท่านมีผู้ต้องการดูแลพิเศษ นั่งรถเข็น (Wheelchair), เด็ก, ผู้สูงอายุ, มีโรคประจำตัว หรือไม่สะดวกในการเดินทางท่องเที่ยวในระยะเวลาเกินกว่า 4-5 ชั่วโมงติดต่อกัน ท่านและครอบครัวต้องให้การดูแลสมาชิกภายในครอบครัวของท่านเอง เนื่องจากการเดินทางเป็นหมู่คณะ หัวหน้าทัวร์มีความจำเป็นต้องดูแลคณะทัวร์ทั้งหมด

หมายเหตุ

1. บริษัทฯ ขอสงวนสิทธิ์ที่จะเลื่อนการเดินทางในกรณีที่ผู้ร่วมคณะไม่ถึง 10 ท่าน
2. ขอสงวนสิทธิ์การเก็บค่าน้ำมันและภาษีสนามบินทุกแห่งเพิ่ม หากสายการบินมีการปรับขึ้นก่อนวันเดินทาง
3. บริษัทฯ ขอสงวนสิทธิ์ในการเปลี่ยนเที่ยวบิน โดยมีต้องแจ้งให้ทราบล่วงหน้าเนื่องจากสาเหตุต่างๆ
4. บริษัทฯ จะไม่รับผิดชอบใดๆ ทั้งสิ้น หากเกิดกรณีความล่าช้าจากสายการบิน, การประท้วง, การนัดหยุดงาน, การก่อการจลาจล, ภัยธรรมชาติ, การนำสิ่งของผิดกฎหมาย ซึ่งอยู่นอกเหนือความรับผิดชอบของบริษัทฯ
5. บริษัทฯ จะไม่รับผิดชอบใดๆ ทั้งสิ้น หากเกิดสิ่งของสูญหาย อันเนื่องมาจากความประมาทของท่าน, เกิดจากการโจรกรรม และอุบัติเหตุจากความประมาทของนักท่องเที่ยวเอง
6. เมื่อท่านตกลงชำระเงินมัดจำหรือค่าทัวร์ทั้งหมดกับทางบริษัทฯ แล้ว ทางบริษัทฯ จะถือว่าท่านได้ยอมรับเงื่อนไขข้อตกลงต่างๆ ทั้งหมด

บริษัทฯ ขอสงวนสิทธิ์ในการเปลี่ยนแปลงรายการโดยมิต้องแจ้งล่วงหน้า ทั้งนี้ขึ้นอยู่กับสภาวะอากาศ การเมือง สายการบิน และราคาอาจเปลี่ยนแปลงได้ตามความเหมาะสม ทั้งนี้ขึ้นอยู่กับอัตราแลกเปลี่ยนของเงินสกุลฮ่องกง ดอลลาร์

เมื่อท่านได้ทำการจอง ตั๋วร่ำมาแก้ว กับ ไทยฟลาย ทราเวล จำกัด จากนั้น เจ้าหน้าที่จะติดต่อกลับ
เพื่อแจ้งรายละเอียดการชำระเงินโทร 02-7138992 ท่านสามารถตรวจสอบสถานะการจองได้ตลอดเวลาทำการค่ะ



"บริษัททัวร์ทัวร์วิจ บริการท่องเที่ยวครบวงจร ต่อเรา"
www.thaifly.com
02 713 8992

